

STATISTICS

IHSG	7096.45	+112.58	+1.61%
DJIA	42907	+66.69	+0.16%
Nasdaq	19765	+192.3	+0.98%
S&P 500	5974	+43.2	+0.73%
FTSE 100	8103	+18.1	+0.22%
DAX	19849	-35.98	-0.18%
CAC 40	7272	-2.2	-0.03%
Nikkei	39161	+459.4	+1.19%
HSI	19883	+162.4	+0.82%
Shanghai	3351	-16.81	-0.50%
Gold	2629.20	-15.90	-0.60%
Nickel	15350.00	unch	+0%
Copper	409.45	-0.60	-0.15%
Brent Oil	73.00	+0.06	+0.08%
Coal Des	126.75	-0.65	-0.51%
Coal Jan	125.50	-1.80	-1.41%

CORPORATE ACTION

DIVIDEN TUNAI:

Stock	Cum Date	Price
ADRO	27 Des	USD 0.0065
AMAR	24 Des	RP 1.4
RDTX	27 Des	Rp 151
BBRI	27 Des	Rp 135

RIGHT ISSUE:

Stock	Cum Date	Ratio (New:Old)	Price
-------	----------	-----------------	-------

STOCK SPLIT:

Stock	Trade Date	Ratio (Old:New)
-------	------------	-----------------

ECONOMICS CALENDAR

Senin 23 Desember 2024

USD CB Consumer Confidence (Des).

Selasa 24 Desember 2024

USD Durable Goods Orders, Building Permits, New Home Sales, .

Rabu 25 Desember 2024

Atlanta Fed GDPNow, 5-Year Note Auction API Weekly Crude Oil Stock, 5-Year Note Auction.

Kamis 26 November 2024

USD Initial Jobless Claims.

Jumat 27 November 2024

USD Crude Oil Inventories.

Daily Research

24 December 2024

Presented by Sera Yuniar



Bursa Saham Amerika bergerak menguat pada Senin (23/12).
DJIA +0.16%, Nasdaq +0.98%, S&P500 +0.73%

Bursa Saham Eropa bergerak bervariasi pada Senin (23/12).
FTSE 100 +0.22%, Dax -0.18%, CAC40 -0.03%

Bursa Saham Asia-Pasifik bergerak bervariasi pada Senin (23/12).
Nikkei +1.19%, HSI +0.82%, Shanghai -0.50%

Harga emas melemah ke level \$2629.20 pada Senin (23/12), Harga minyak Brent menguat di level \$73.00 pada Senin (23/12).
Gold -0.60%, Brent Oil +0.08%

Pada perdagangan Senin 23 Desember 2024, IHSG ditutup pada level 7096.45 menguat +1.61%.

IHSG rebound di awal pekan ditutup di zona hijau di tengah harapan pelaku pasar akan adanya *window dressing* pada pekan ini. Penguatan IHSG ditopang oleh kenaikan dari saham-saham perbankan besar.

Pada pekan ini, perdagangan pasar keuangan RI hanya berjalan tiga hari saja. Lantaran pada tanggal 25-26 merupakan hari libur Natal dan cuti bersama. Meskipun pasar keuangan RI hanya berjalan tiga hari saja, pasar masih berharap adanya Santa Rally pada perdagangan pekan ini, mengingat pergerakan IHSG sudah terjun cukup dalam sepanjang pekan lalu.

Pekan ini, dunia menunggu fenomena Santa Claus Rally di pasar saham, termasuk di Indonesia. Santa Claus rally menjadi momentum menarik mendulang cuan jelang akhir tahun dan diyakini menjadi suatu pertanda yang baik untuk tahun yang akan datang.

Adapun sentimen pasar dari global yang perlu dicermati oleh pelaku pasar pada pekan ini yakni rilis data indeks keyakinan konsumen (IKK) Amerika Serikat (AS) per Desember 2024 dan diperkirakan naik ke level 113 dari level 111.7 di November 2024.

DISCLAIMER ON

Indeks Harga Saham Gabungan



TradingView

Transaksi IHSG sebesar 9.600 T serta asing mencatatkan net sell sebesar 395.28 M di All Market. Secara sektoral, sektor kesehatan menjadi penopang terbesar IHSG.

Pada perdagangan Selasa 24 Desember IHSG diprediksi melanjutkan penguatan yang bergerak pada rentang 7047 - 7200. Saham – saham yang dapat diperhatikan seperti **MYOR, MAIN, HEAL**.

Profindo Technical Analysis 24 Desember 2024

PT Mayora Indah Tbk (MYOR)

BUY ON WEAKNESS (2700 - 2730)
Target Price 2790 – 2880 - 2980
Stoploss < 2650

Pada perdagangan 23 Desember, MYOR ditutup pada level 2730 menguat +2.63%.

Secara teknikal, MYOR menguat dan akan menguji resisten pada level 2790, apabila mampu menembus level tersebut maka potensi melanjutkan penguatan, indikator stochastic dan MACD golden cross dengan volume tinggi.

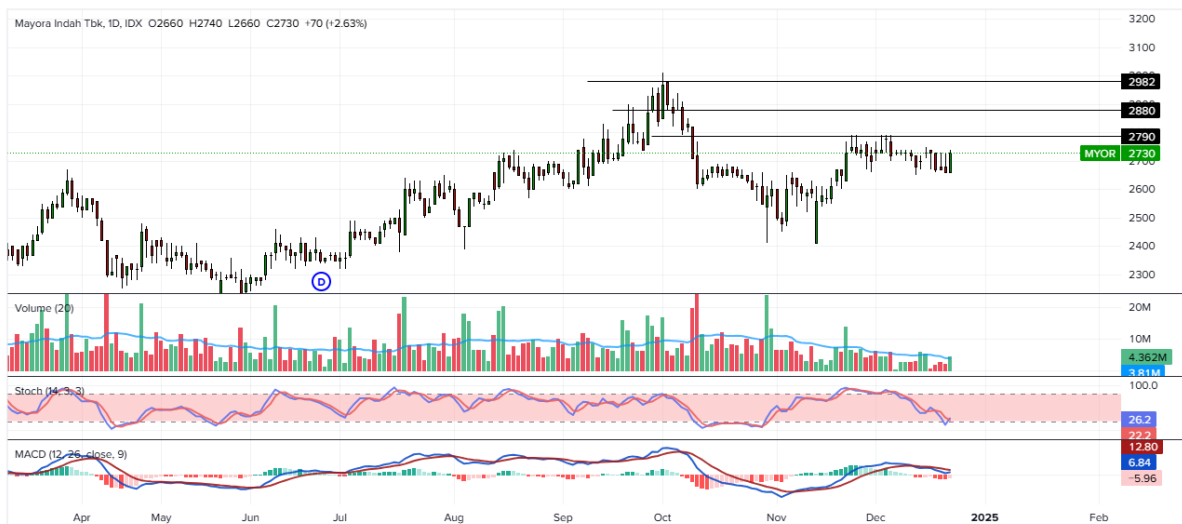

TradingView

PT Malindo Feedmill Tbk (MAIN)

BUY ON WEAKNESS (770 - 790)
Target Price 825 – 870 - 905
Stoploss < 740

Pada perdagangan 23 Desember, MAIN ditutup pada level 790 menguat +3.27%. Secara teknikal, MAIN rebound dari area support, potensi melanjutkan penguatan, indikator stochastic dan MACD golden cross.



PT Medikaloka Hermina Tbk (HEAL)

BUY ON BREAKOUT (1545)
Target Price 1595 – 1640 - 1680
Stoploss < 1470

Pada perdagangan 23 Desember, HEAL ditutup pada level 1505 menguat +6.36%. Secara Teknikal, HEAL akan menguji resisten pada level 1545, apabila mampu menembus level tersebut maka potensi membentuk pola cup and handle, indikator stochastic dan MACD golden cross dengan volume tinggi.



Profindo Research Team:

Setya Pambudi
(Research Analyst)
setya.pambudi@profindo.com
Ext 181

Sera Yuniar
(Technical Analyst)
sera.yuniar@profindo.com
Ext 111

Profindo Equity Sales Team

Yuda Sukama
(OLT and Marketing)
yuda.sukama@profindo.com
Ext 170

Nabila Ariani
(Equity Sales)
nabila.ariani@profindo.com
Ext 136 / 126

KANTOR PUSAT

Permata Kuningan Building, 19F
Jl. Kuningan Mulia, Kav. 9C, Guntur Setiabudi
South Jakarta 12980

Phone : +62 21 5093 1888
Fax : +62 21 5093 1889
WA (Helpdesk) : +62 811 8747 088
WA (Research) : +62 811 1098 378
IG : @profindosekuritas
FB : ProklikProfindo
TikTok : @profindosekuritas

KANTOR PERWAKILAN

SERANG

IDX Indonesia Stock Exchange
Jl. Veteran No 39-40
Cimuncang, Kota Serang
Banten 42117

DISCLAIMER

This research report is prepared by PT PROFINDO SEKURITAS INDONESIA for information purposes only and is not to be used or considered as an offer or the solicitation of an offer to sell or to buy or subscribe for securities or other financial instruments. The report has been prepared without regard to individual financial circumstance, need or objective of person to receive it. The securities discussed in this report may not be suitable for all investors. The appropriateness of any particular investment or strategy whether opined on or referred to in this report or otherwise will depend on an investor's individual circumstance and objective and should be independently evaluated and confirmed by such investor, and, if appropriate, with his professional advisers independently before adoption or implementation (either as is or varied).

DISCLAIMER ON